DEVENEZ **MENTOR**
DANS NOTRE ÉQUIPE DE BÉNÉVOLES

Le mentorat vers et dans l'emploi **facilite l'accès à l'emploi** des personnes en ré.insertion professionnelle ! Durant 6 mois maximum, un bénévole mentor accompagne individuellement un candidat jusqu'à la **fin de sa période d'essai.** Le mentoré bénéficie d'un soutien dans son parcours de recherche d'emploi, adapté à ses besoins et son projet professionnel.

L'objectif est **de placer le bénéficiaire au cœur de l'action** afin de lui **redonner confiance en soi** et l'accompagner jusqu'à l'emploi.

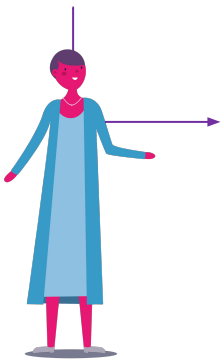

Apportez votre **soutien** et votre qualité d'écoute à votre mentoré

Votre mission :

Se rendre disponible pour votre mentoré : avoir des **échanges hebdomadaires**, lui faire bénéficier de votre expérience, votre expertise **et** le **rencontrer physiquement** à raison d'une à deux fois par mois.

Accompagner votre mentoré dans **l'accomplissement de son projet professionnel** : mise en valeur des aptitudes et compétences, conseils sur son CV et sa lettre de motivation, réponses aux offres, création de jobboards, actualisation du profil LinkedIn, préparation aux entretiens d'embauche *(discours/posture)*.

Pour s'engager à nos côtés :

1. Ecrivez-nous à lemans@lacravatesolidaire.org ou appelez-nou au 06.66.57.54.39
2. Découvrez notre action en participant à un Atelier Coup de Pouce sur une demi-journée
3. Formez-vous au côté de notre équipe
4. Rencontrez votre mentoré