DEVENEZ **COACH EN IMAGE**
DANS NOTRE ÉQUIPE DE BÉNÉVOLES

La Cravate Solidaire a pour but de **favoriser l'insertion des personnes en recherche d'emploi** en luttant **contre les discriminations !** Son action s'organise autour du don de tenues professionnelles et de la transmission des codes de l'entreprise afin de **revaloriser l'estime de soi de ses bénéficiaires**.

Notre méthode : L'Atelier « **Coup de Pouce** » sur une demie journée !

LE COACHING EN IMAGE → **LE COACHING RH** → **LA PHOTO**

Votre mission :

Accompagnez au moins **4 bénéficiaires** par atelier et trouver avec elles et eux **la tenue parfaite pour leur entretien.**

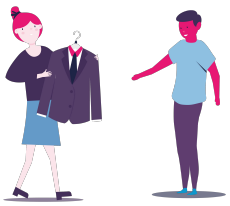

Mettez votre appétence pour la mode et votre **connaissance des codes vestimentaires, verbaux et non-verbaux** du monde de l'entreprise au service des autres dans un **engagement souple et adapté à vos disponibilités**.

Rejoignez notre communauté de coachs **pour accompagner avec bienveillance** les candidats et transmettez leur **les bonnes pratiques à adopter** face à un recruteur !

Notre dressing est votre **espace de jeu** !

Tentez l'expérience, rejoignez l'aventure aux côtés de nos bénévoles !

Pour découvrir l'atelier Coup de Pouce en vidéo -> C'est ICI

Pour s'engager à nos côtés :

1. **Contactez-nous** par mail à l'adresse **lemans@lacravatesolidaire.org** ou par téléphone au **06.66.57.54.39**
2. **Echangez** avec un membre de La Cravate Solidaire pour préparer votre engagement
3. **Formez-vous** aux côtés d'un bénévole expérimenté