# DEVENEZ **COACH RH**
## DANS NOTRE ÉQUIPE DE BÉNÉVOLES

La Cravate Solidaire a pour but de **favoriser l'insertion des personnes en recherche d'emploi** en luttant **contre les discriminations !** Son action s'organise autour du don de tenues professionnelles et de la transmission des codes de l'entreprise afin de **revaloriser l'estime de soi de ses bénéficiaires**.

Notre méthode : L'Atelier « **Coup de Pouce** » sur une demie journée !

**LE COACHING EN IMAGE** → **LE COACHING RH** → **LA PHOTO**

## Votre mission:

Accompagnez au moins **4 bénéficiaires** par atelier et préparez-les grâce à **l'exercice de l'entretien blanc** !

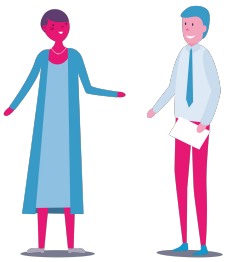

Mettez vos compétences dans le domaine des RH et votre connaissance des **codes verbaux et non-verbaux** du monde de l'entreprise au service des autres dans un **engagement souple et adapté** à vos disponibilités.

Rejoignez notre communauté de coachs **pour accompagner avec bienveillance** les candidats et transmettez leur **les bonnes pratiques à adopter** face à un recruteur !

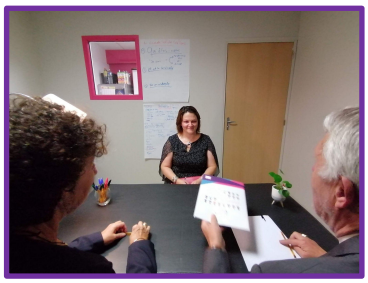

**Tentez l'expérience, rejoignez l'aventure** aux côtés de nos bénévoles !

Pour découvrir l'atelier Coup de Pouce en vidéo -> C'est ICI

**Pour s'engager à nos côtés :**

1. **Contactez-nous** par mail à l'adresse lemans@lacravatesolidaire.org ou par téléphone au **06.66.57.54.39**
2. **Echangez** avec un salarié et un bénévole de l'association sur vos envies !
3. **Formez-vous** aux côtés d'un bénévole expérimenté